

DISTRIBUCION DE VACUNA CRONOGRAMA DE ENTREGA

1 DE JUNIO - 2012

RECEPCIÓN Y ENTREGA DE INSUMOS

OPORTUNIDADES DE MEJORA

- **Programación de Entrega (cronograma)**
 - ✓ Disminuye oportunidades perdidas por falta de vacuna.
 - ✓ Mayor seguimiento de insumos
 - ✓ Favorece la organización de los procesos en los departamentos.
- **Autorización de pedidos con base en metas de población**
 - ✓ Disponibilidad permanente y suficiente de insumos.
 - ✓ Mantener stock de biológicos (mínimo un mes)
- **Documentación de procedimiento de entrega de insumos.**
 - ✓ Estandarización de formatos
 - ✓ Control de los tiempos en las diferentes etapas del proceso
 - ✓ Evaluación de las actividades (calidad y oportunidad)
 - ✓ Oportunidades de mejora.

CRONOGRAMA

- **Basado en:**
 - ✓ Disponibilidad de vuelos.
 - ✓ Conocimiento de cronograma de entrega a los municipios.
 - ✓ Necesidad de vacunas (cantidad)
 - ✓ Fecha de última entrega de vacunas (mayo)
 - ✓ Apoyo entre departamentos para almacenamiento de vacunas.
 - ✓ Capacidad de almacenamiento en centros de acopio.

AUTORIZACIÓN DE PEDIDOS

- Fecha para recepción de pedidos (xxx al xxx)
Se recibe junto con el informe mensual de movimiento de biológicos.
Envío a correos electrónicos de referente técnico y almacén.
- ✓ Construcción de factor de pérdida por biológico para el país y para el departamento.
- ✓ Control de rotación de inventarios y saldos de vacuna con fecha de vencimiento.

- Autorización de pedido basado en el Movimiento de vacunas durante el mes.

NOTA: Para el mes de junio se evalúa la distribución de los últimos meses y el saldo de abril, con el fin de que las existencias de vacunas en los departamentos sean homogéneas, entre biológicos y departamentos.

ANALISIS DESPACHOS VACUNAS

PROYECCIÓN POBLACIÓN DANE 2009 -2012

Edad	2009	2010	2011	2012	DIFERENCIA (2009 - 2011)
0	854.430	858.618	862.281	865.188	7.851
1	854.392	856.304	858.510	860.702	4.118
5	858.084	853.286	850.881	850.306	-7.203

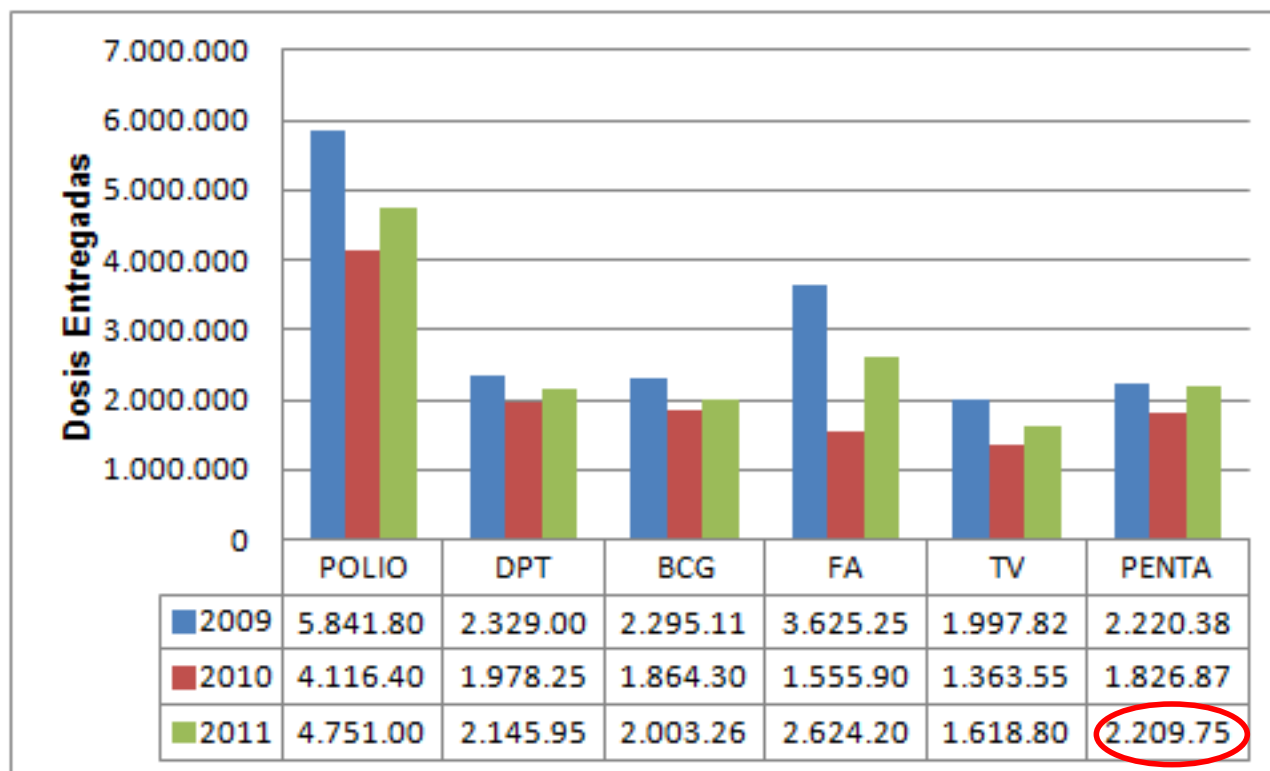

260000 dosis
entregadas en
diciembre

ANALISIS DESPACHOS VACUNAS

COBERTURAS DE VACUNACIÓN 2009 -2012

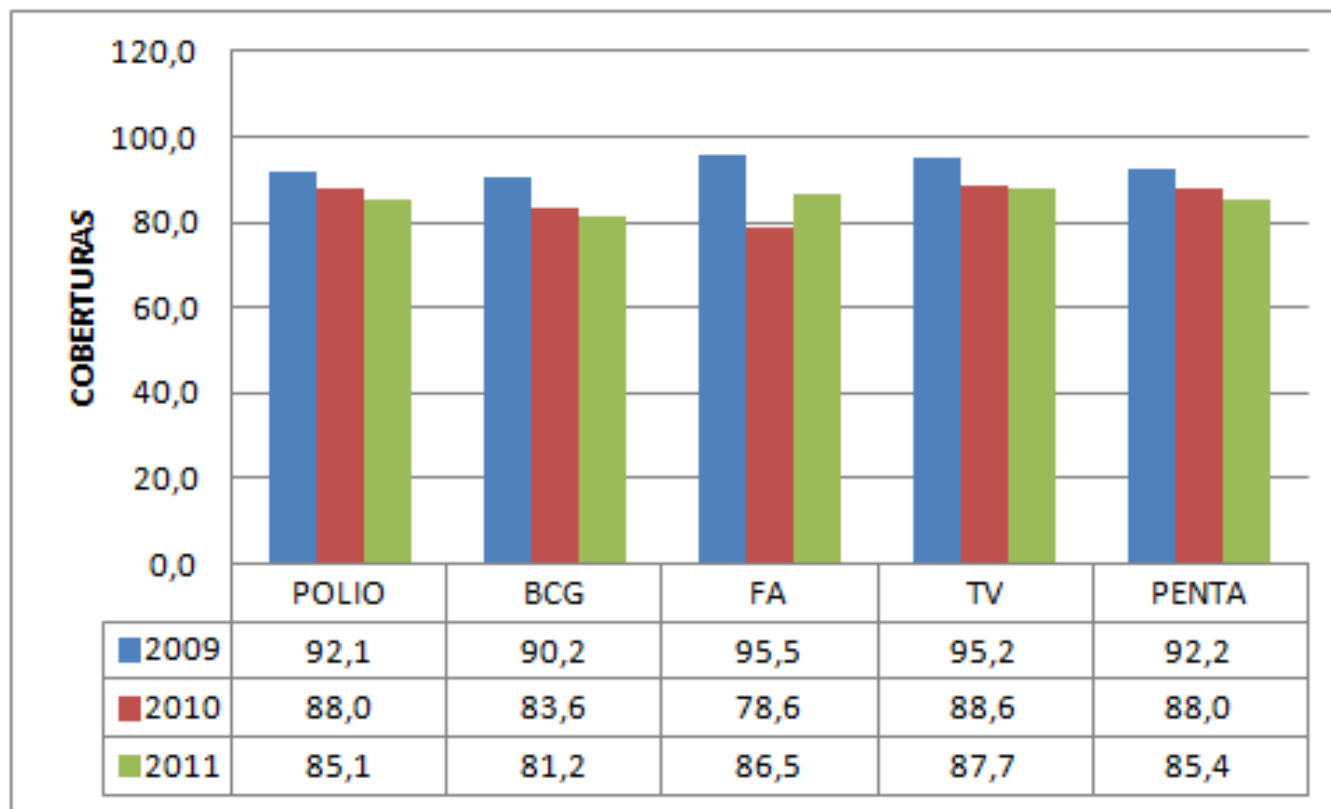

Calculo de necesidad: Se realiza de acuerdo al histórico,
Cumplimiento bajo = Número de dosis por necesidad inferior al realmente requerido.

NECESIDAD DE VACUNAS ENERO - ABRIL 2012

1. Programación con población DANE – 2005, esperando vacunación del 100%.
2. Se asume factor de pérdida descrito en el Manual Técnico Administrativo por biológico.

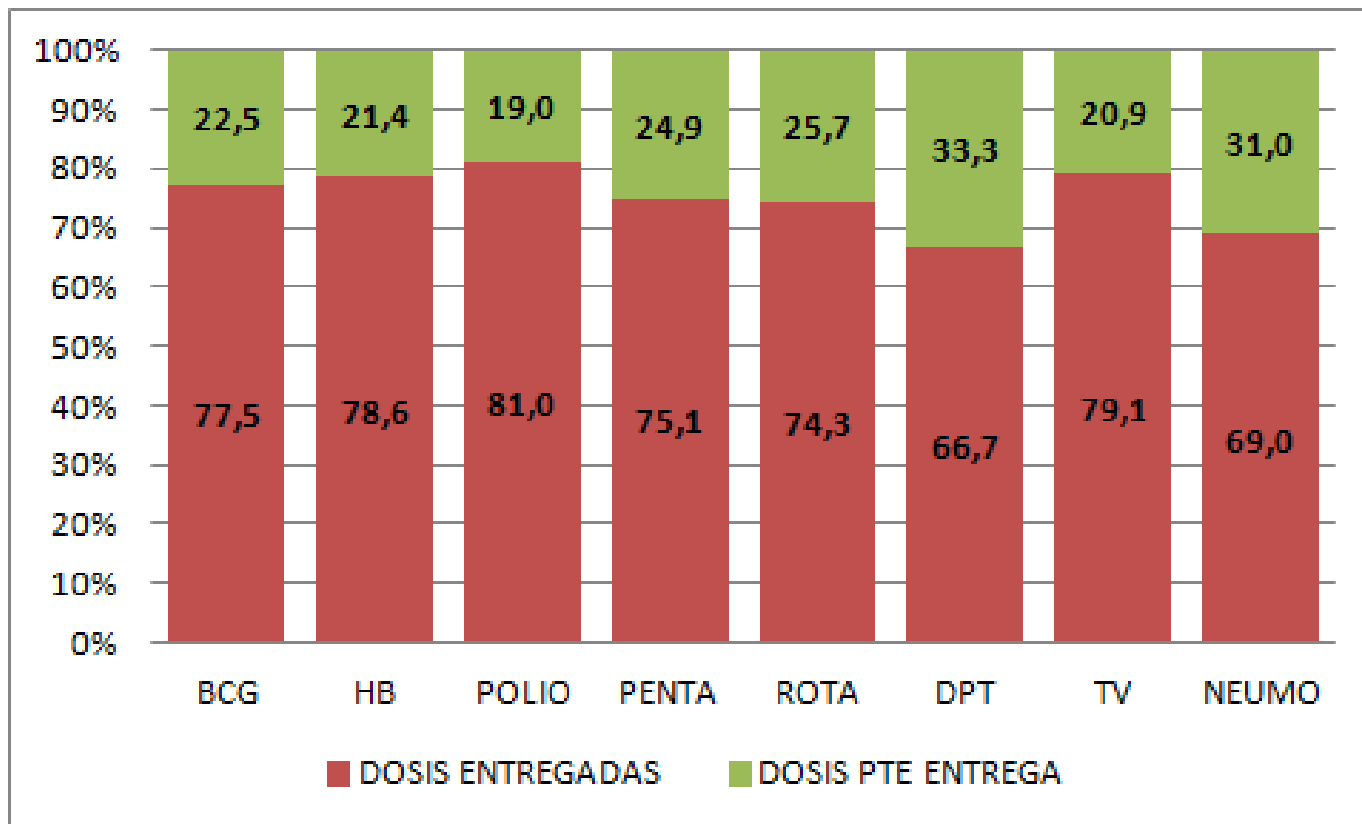

COBERTURAS DE VACUNACIÓN ENERO – ABRIL 2012

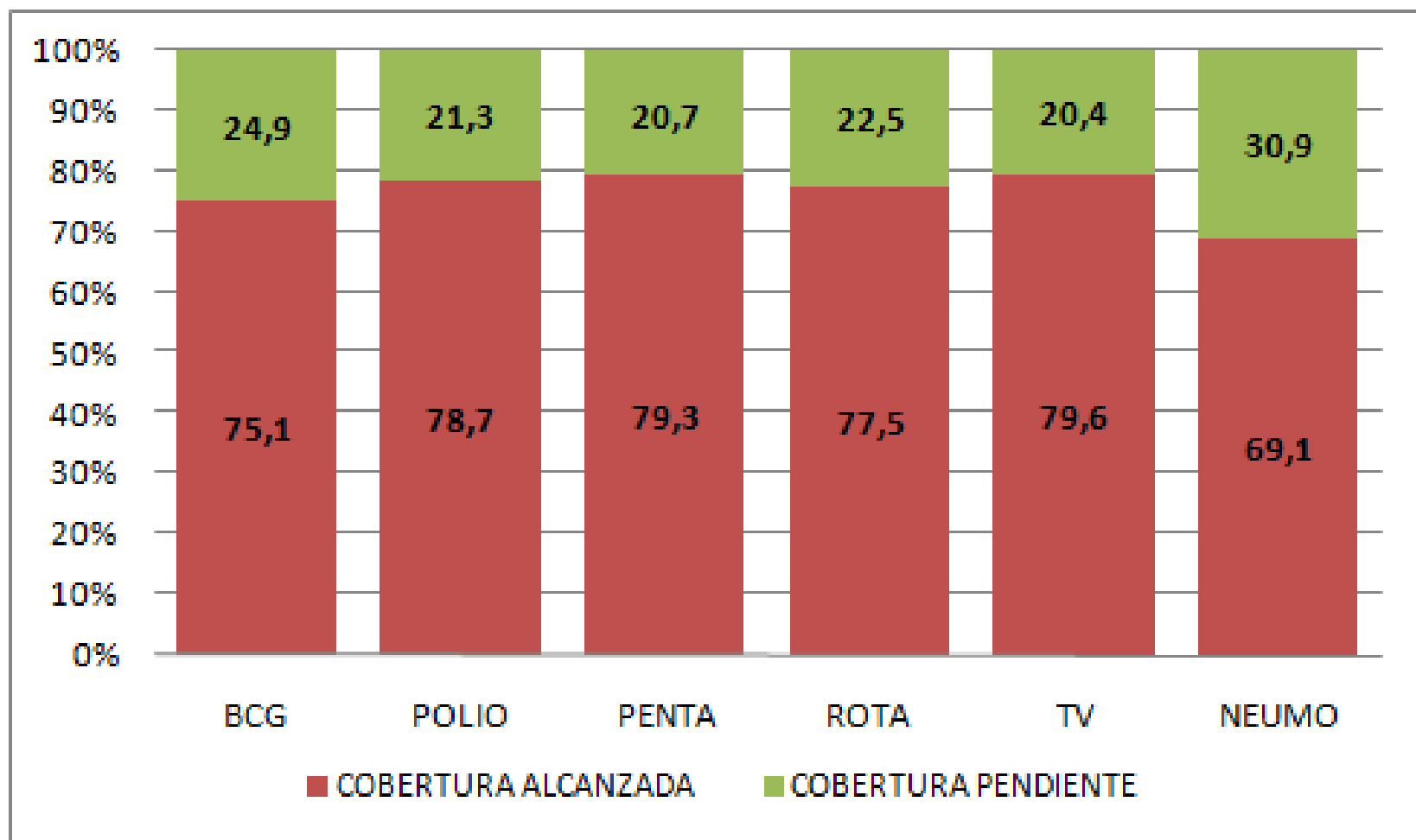

Esperado a Abril 33,2%

INDICADORES DE SEGUIMIENTO

- ✓ **Modificación al comprobante de egreso de insumos a partir del 1 de junio de 2012.**
 - Inclusión de variables para acuso.
 - Inclusión de variables de control para los diferentes actores
 - Autorización de pedidos
 - Despacho de insumos
 - Empresa transportadora
 - Recepción del departamento.

- ✓ Se solicita el envío del comprobante de egreso acusando el pedido por medio electrónico a mas tardar el 3 día de recibido.
a los correos electrónicos del referente técnico y el almacén.

COMPROBANTE DE EGRESO

Bogotá, D. C., JUNIO XXX DE 2012

Suministro No.

SÍRVASE DESPACHAR A	SECRETARIA DISTRITAL DE SALUD DE XXXXX			ACUSO (a satisfacción)
DESCRIPCIÓN DEL ELEMENTO		Cantidad	Valor Unitario	Valor Total
B.C.G.		100	\$ 235,24	\$ 23.524,00
MARCA	SERUM			
PRESENTACIÓN:	Frasco x 10 Dosis			
LOTE:	037G1092			
FECHA DE VENCIMIENTO	30/06/2013			
ANTIPOLIO ORAL			\$ 373,94	\$ 0,00
MARCA:	Novartis			
PRESENTACIÓN:	Frasco x 10 Dosis			
LOTE:	103906			
FECHA DE VENCIMIENTO	28/02/2013			
TRIPLE VIRAL (SRP)			\$ 373,94	\$ 0,00
MARCA	SERUM INDIA			
PRESENTACION	Frasco x 1 Dosis			
LOTE:	013M1030B			
FECHA DE VENCIMIENTO	30/08/2013			
CARNE ADULTO				
TOTAL				\$ 23.524,00

SI NO

SI NO

SI NO

SI NO

RESPONSABLE DE AUTORIZACIÓN	ALMACEN
AUTORIZO:	RESPONSABLE DE EMBALAJE:
FECHA Y HORA:	FECHA Y HORA:
TRANSPORTADORA	RECEPCIÓN EN DEPARTAMENTO (responsable de Acuso)
RECIBE:	RECIBE:
FECHA Y HORA:	FECHA Y HORA:
NÚMERO DE CAJAS:	NÚMERO DE CAJAS:

OBSERVACIONES:



GRACIAS

"Cada uno somos parte de un gran rompecabezas. Nuestro involucramiento o apatía afecta el resultado final que se obtiene"