

¡Fácil! Porque en Cali, si se la ponemos



Cualquier información, comuníquese al
Teléfono: 556 11 53

E-Mail: Calisaludable@gmail.com

Encuétrenos en Facebook como:
Pai Alcaldía de Santiago de Cali

Twitter: [@paicali](https://twitter.com/@paicali)



PROGRAMA AMPLIADO DE INMUNIZACIONES PAI

PORTAFOLIO VACUNACIÓN CON FIEBRE AMARILLA



Alcaldía de Santiago de Cali
Secretaría de Salud Pública Municipal



¿Qué es la Fiebre Amarilla?

Es una infección transmitida por el mosquito *Aedes Aegypti*, que al picar, si se encuentra infectado, transmite el virus a los humanos.

Esta enfermedad es muy letal; solo se han conocido pocos casos de personas que la han padecido y han sobrevivido.

Los Síntomas son: dolor de cabeza, dolores musculares y articulares, fiebre, sofoco, inapetencia, vómito y color amarillo den la piel por el daño en el hígado; igualmente, daño en los riñones, corazón, hemorragias (pérdida de sangre), pérdida de la conciencia y coma.

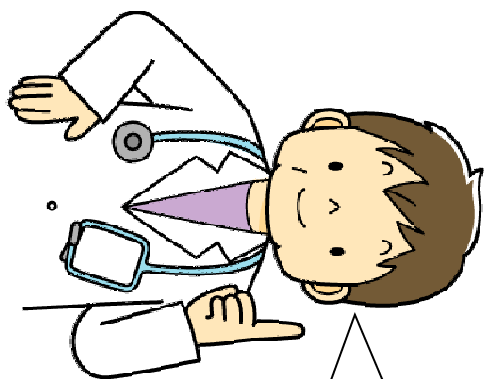

Recuerde que la vacuna de la fiebre amarilla y el carnet para viajeros internacionales **NO TIENE COSTO**, y quien obtiene beneficios económicos por aplicar el biológico o diligenciar el carnet genera sanción.



ESE- EPS-IPS	NOMBRE INSTITUCIÓN HABILITADO COMO PUNTO DE VACUNACIÓN	FIEBRE AMARILLA PAI	HORARIO DE ATENCIÓN DEL PUNTO	DIRECCIÓN	TELÉFONO FIJO	NOMBRE VACUNADOR
ESE ORIENTE	PUESTO DE SALUD ALFONSO BONILLA ARAGON	JUEVES 9:30 AM - 2:00PM	9:30 AM - 2:00PM	Cra. 26U - Calle 76	422 97 48	Patricia Gil Bayer
ESE ORIENTE	CENTRO DE SALUD MARROQUIN CAUQUITA	MIÉRCOLES Y VIERNES 7:30AM - 4:30PM	7:30AM - 4:30PM	Diagonal 26J # 83 - 00	448 32 68	Arnovia Mezu
ESE ORIENTE	PUESTO DE SALUD NARANJOS	MARTES 9:30 AM - 2:00PM	9:30 AM - 2:00PM	Cra. 26G3 - Calle 77 Esquina	422 48 05	Olga Mazo
ESE ORIENTE	PUESTO DE SALUD CIUDAD CORDOBA	VIERNES 8:00 AM - 4:00 PM	8:00 A.M - 4:00 P.M	Cra. 50 Calle 50	338 06 99	Josefina Quilimdo
ESE ORIENTE	PUESTO DE SALUD EL RETIRO	VIERNES 8:00 A.M - 4:00 PM	8:00 A.M - 4:00 P.M	Cra. 39B Calle 49 Esquina	437 00 31	Norma Cuellar
ESE ORIENTE	PUESTO DE SALUD COMUNEROS I	VIERNES 8:00 A.M - 4:00 PM	8:00 A.M - 4:00 P.M	Calle 54B # 30A 03	4370228	María Del Pilar Hurtado
ESE ORIENTE	CENTRO DE SALUD EL VALLADO	MARTES Y VIERNES 8:00 A.M - 4:00 PM	8:00 A.M - 4:00 P.M	Cra. 41B Calle 51 esquina	3283435 Ext 501-519	María Janeth Galvis
ESE ORIENTE	PUESTO DE SALUD MOJICA	MIÉRCOLES Y VIERNES 8:00 AM - 12:00 PM	8:00 A.M - 12:00 M	Calle 57 Esq. Cra. 29	5213187	Janeth Odilsa Peña
ESE ORIENTE	CENTRO DE SALUD POTRERO GRANDE	MIÉRCOLES		Cra 28D # 120-01	3194015 ext 169	Xiomara Mina
ESE ORIENTE	CENTRO DE SALUD DECEPAZ	MARTES-JUEVES Y SABADO	7:30 AM- 3:00 PM	Carrera 26A # 123 - 10	4205990 4202956	Gelen Odalis Polo Espinosa

ESE- EPS-IPS	NOMBRE INSTITUCIÓN HABILITADO COMO PUNTO DE VACUNACIÓN	FIEBRE AMARILLA PAI	HORARIO DE ATENCIÓN DEL PUNTO	DIRECCIÓN	TELÉFONO FIJO	NOMBRE VACUNADOR
ESE ORIENTE	HOSPITAL CARLOS HOLMES TRUJILLO			Calle 72 U # 28E - 00 Poblado II	3194015 Ext. 129	Claudia Arango y Maribel Sánchez
ESE ORIENTE	PUESTO DE SALUD CHARCO AZUL	MIÉRCOLES	10:00 AM - 2:00 PM		521 31 85	Johana Padilla
ESE ORIENTE	PUESTO DE SALUD EL VERGEL	MARTES	7:30 AM - 3:00 PM	CLL 46B 44A 04	437 00 33	Mercedes Renza
ESE ORIENTE	PUESTO DE SALUD POBLADO II	MIÉRCOLES	7:30 AM - 3:00 PM	Carrera 28 F # 72 C - 69	437 00 38	Mercedes Renza
ESE ORIENTE	PUESTO DE SALUD COMUNEROS II	MARTES	7:30 AM - 3:00 PM	CLL 72F# 28A-00	426 99 99	Alba Nory Sendoya
ESE ORIENTE	PUESTO DE SALUD ULPIANO LLOREDA	MARTES	7:30 AM - 3:00 PM	Calle 72B Cra 24 Esq.	663 16 89	Ninfa García
ESE ORIENTE	PUESTO DE SALUD LOS LAGOS	MIÉRCOLES	7:30 AM - 3:00 PM	Cra. 26P Calle 720	437 00 39	Lorena Hernández
ESE ORIENTE	CENTRO DE SALUD EL DIAMANTE	LUNES A VIERNES	7:30 AM - 3:30 PM	Calle 41 Cra. 33G Esquina.	437 28 48 437 28 66	Claudia Arango Maribel Sánchez
ESE ORIENTE	PUESTO DE SALUD RICARDO BALCAZAR	MARTES	7:30 AM - 3:00 PM	Cra. 26l Diagonal / 71ª - 171C	662 99 37	Mariela Serna
ESE ORIENTE	CENTRO DE SALUD MANUELA BELTRAN	VIERNES 7:30AM - 2:30PM	7:30AM - 4:30PM	Cra. 26P Calle 720	448 32 32	Benigna Vidal

¿Cuántas dosis se requieren de la Vacuna de Fiebre Amarilla?

La vacuna de la Fiebre amarilla es una dosis única para toda la vida y se aplica a partir del año de edad.

Para los viajeros internacional , según lineamientos de la Organización Mundial y panamericana de la salud, la dosis de la fiebre amarilla deberá ser cada 10 años

Los adultos mayores de 60 años no requieren de esta vacuna.

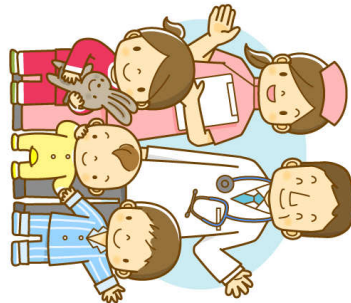

Esquema de Vacunación del PAI

EDAD	VACUNA	DOSIS	ENFERMEDAD QUE PREVIENE
Recién Nacido	Tuberculosis (BCG) Hepatitis B	Única De Recién Nacido	Meningitis Tuberculosa Hepatitis B
A los 2 meses	Pentavalente Difteria - tétanos (DPT) Haemophilus influenzae tipo b Hepatitis B	Primera	Difteria, tétanos Meningitis y otras enfermedades causadas por Haemophilus influenzae tipo b
	Polio		Hepatitis B
	Rotavirus	Primera	Poliomielitis
	Neumococo	Primera	Diarrea por rotavirus Neumonía otitis y meningitis

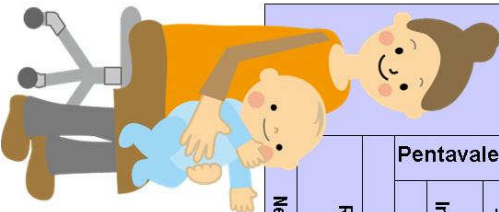

Esquema de Vacunación del PAI

EDAD	VACUNA	DOSIS	ENFERMEDAD QUE PREVIENE
A los 4 meses	Pentavalente Difteria -toserfina -tétanos (DPT) Haemophilus Influenzae tipo b Hepatitis B	Segunda	Difteria - Toserfina - Tétanos
		Segunda	Meningitis y otras enfermedades causadas por <i>Haemophilus influenzae</i> tipo b
		Segunda	Hepatitis B
		Segunda	Poliomielitis
		Segunda	Diarrea por rotavirus
A los 6 meses	Pentavalente Polio Influenza Estacional	Segunda	Neumonía, otitis y meningitis
		Segunda	

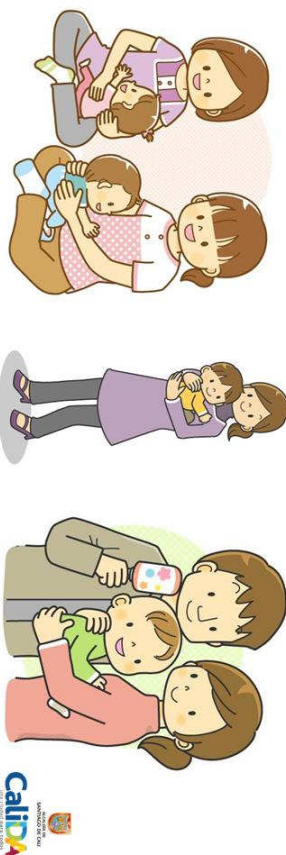

Calida
 CALIDAD EN LA ATENCIÓN DEL PAI

EDAD	VACUNA	DOSIS	ENFERMEDAD QUE PREVIENE
A los 6 meses	Pentavalente Difteria -toserfina -tétanos (DPT) Haemophilus Influenzae tipo b Hepatitis B	Tercera	Difteria - Toserfina - Tétanos
		Tercera	Meningitis y otras enfermedades causadas por <i>Haemophilus influenzae</i> tipo b
		Tercera	Hepatitis B
		Tercera	Poliomielitis
		Primera	Enfermedad respiratoria causada por el virus de la influenza

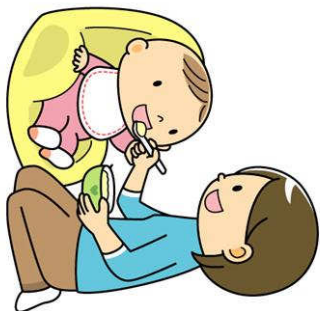

Calida
 CALIDAD EN LA ATENCIÓN DEL PAI

ESE- EPS-IPS	NOMBRE INSTITUCIÓN HABILITADO COMO PUNTO DE VACUNACIÓN	FIEBRE AMARILLA PAI	HORARIO DE ATENCIÓN DEL PUNTO	DIRECCIÓN	TELÉFONO FIJO	NOMBRE VACUNADOR
ESE NORTE	PUESTO DE SALUD LA CAMPIÑA	LUNES A VIERNES DE 7:30 A 3PM	7:30 AM – 4:00 PM	Av. 9A con Calle 47N	4184700 Ext. 502	Lina Medina
ESE NORTE	CENTRO DE SALUD FLORALIA	LUNES A VIERNES DE 7:30 A 3PM	7:30 AM – 4:00 PM	Calle 82 # 3 BN - 00	4184700 Ext. 5187	Diana Carolina Restrepo
ESE NORTE	PUESTO DE SALUD PETECUY II	LUNES A VIERNES DE 7:30 A 3PM	7:30 AM – 4:00 PM	Calle 74 Carrera 1C - 1	4184700 Ext. 508	Maritza Quintero
ESE NORTE	PUESTO DE SALUD PETECUY III	LUNES A VIERNES DE 7:30 A 3PM	7:30 AM – 4:00 PM	Calle 76 Carrera 11 Petecuy III	4184700 Ext. 509	Luz Dayana Nuñez
ESE NORTE	CENTRO DE SALUD SAN LUIS II	LUNES A VIERNES DE 7:30 A 3PM	7:30 AM – 4:00 PM	Cra. 7A Bis Calle 72	4184747	María Enerie Caicedo Balanta
ESE NORTE	CENTRO DE SALUD LA RIVERA	LUNES A VIERNES DE 7:30 A 3PM	7:30 AM – 4:00 PM	Cra 1G # 65 - 35 La Rivera. (Atrás de la estación de policía de La Rivera)	864646 Opción 3 Ext. 511 Aux. Leidy Leal 316	Leidy Johana Leal Garcés
ESE NORTE	PUESTO DE SALUD POPULAR	LUNES A VIERNES DE 7:30 A 3PM	7:30 AM – 4:00 PM	Cra. 2DA # 45AN - 77	4184700 Ext. 514 Celular de la auxiliar 3207332134	María Victoria López
ESE NORTE	PUESTO DE SALUD PUERTO MALLARINO	LUNES A VIERNES DE 7:30 A 3PM	7:30 AM – 4:00 PM	Rural Navarro	31839387	Clara Inés Calderón Álvarez
ESE NORTE	HOSPITAL JOAQUIN PAZ BORRERO	LUNES A VIERNES DE 7:30 A 3PM	7:30 AM – 4:00 PM	Cra. 7A Bis Calle 72 Alfonso López	4184747	Johana Alejandra García

ESE- EPS-IPS	NOMBRE INSTITUCIÓN HABILITADO COMO PUNTO DE VACUNACIÓN	FIEBRE AMARILLA PAI	HORARIO DE ATENCIÓN DEL PUNTO	DIRECCIÓN	TELÉFONO FIJO	NOMBRE VACUNADOR
ESE CENTRO	CENTRO DE SALUD AGUA BLANCA	MIÉRCOLES	8:30AM A 1PM	Calle 26 A No 25-46	4851717 Ext. 2201	YOLIMA GODOY
ESE CENTRO	CENTRO DE SALUD LUIS H. GARCES	JUEVES	7:30AM A 3PM	Calle 23 # 43 - 13 La Fortaleza	4851717 Ext. 1303	MARÍA STELLA LÓPEZ
ESE CENTRO	PUESTO DE SALUD DOCE DE OCTUBRE	VIERNES	7:30AM A 3PM	Cra 49 Calle 28G Esquina	4851717 Ext. 2301	YOSLANY LUNA
ESE CENTRO	CENTRO DE SALUD SANTIAGO RENGIFO	MARTES Y JUEVES	7:30AM A 3PM	Carrera 26 # 50 -12	4851717 Ext. 1504	ELISABETH AYA
ESE CENTRO	CENTRO DE SALUD EL RODEO	MARTES Y JUEVES	7:30AM A 3PM	Calle 39 # 25B - 21	4851717 Ext. 1506	
ESE CENTRO	CENTRO DE SALUD BELALCAZAR	LUNES	8:30AM A 1PM	Calle 17 # 19 A - 17	4851717 Ext. 1701	MARÍA DELFINA VASQUEZ
ESE CENTRO	CENTRO DE SALUD BRETAÑA	MARTES	7:30AM A 3PM	Carrera 23 # 10 -15	4851717 Ext. 1801	INGRID FERNANDA RUIZ
ESE CENTRO	CENTRO DE SALUD OBRERO	VIERNES	7:30AM A 3PM	Calle 23 # 11B - 47	4851717 Ext. 1403	FRANCIA CUENCA
ESE CENTRO	PUESTO DE SALUD PRIMITIVO CRESPO	VIERNES	8:30AM A 1PM	Cra 17G # 27 - 08	4851717 Ext. 2401	MARÍA ELENA ORTIZ
ESE CENTRO	CENTRO DE SALUD DIEGO LALINDE	VIERNES	7:30AM A 3PM	Cra12 E # 50 18 Villa Colombia	4851717 Ext. 1031	DORIS PAZ

EDAD	VACUNA	DOSIS	ENFERMEDAD QUE PREVIENE
A los 7 meses	Influenza Estacional	Segunda	Enfermedad respiratoria causada por el virus de la influenza
A los 12 meses	Sarampión, Rubéola, Paperas	Única	Sarampión, Rubéola, Paperas
	Fiebre Amarilla	Única	Fiebre Amarilla
	Neumococo	Tercera	Neumonía, otitis y meningitis
A los 18 meses	Hepatitis A	Única	Hepatitis A
	Difteria - tosisina - tétanos (DPT)	Primer Refuerzo	Difteria - Tosisina - Tétanos
	Polio	Primer Refuerzo	Poliomielitis



EDAD	VACUNA	DOSIS	ENFERMEDAD QUE PREVIENE
A los 5 años de edad	Difteria - tosisina - tétanos (DPT)	Segundo Refuerzo	Difteria - Tosisina - Tétanos
	Polio	Segundo Refuerzo	Poliomielitis
Niñas escolarizadas de cuarto grado de básica primaria que hayan cumplido 9 años	Virus del Papiloma Humano (VPH)	Primera: Fecha elegida	Cáncer de cuello uterino
		Segunda: 6 meses después. Cambio de cuello uterino de la primera dosis	
		Tercera: 60 meses después de la primera dosis	
Mujeres en edad fértil (MEF) entre los 10 y 49 años	Toxide tetánico y difterico del adulto (Td)	5 dosis: Td1 - dosis inicial Td2 - al mes de Td1 Td3 - al año de la Td1 Td4 - al año de la Td3 Td5 - al año de la Td4 Refuerzo: cada diez años	Difteria - Tétanos - Tétanos neonatal



ESE- EPS-IPS	NOMBRE INSTITUCIÓN HABILITADO COMO PUNTO DE VACUNACIÓN	FIEBRE AMARILLA PAI	HORARIO DE ATENCIÓN DEL PUNTO	DIRECCIÓN	TELÉFONO FIJO	NOMBRE VACUNADOR
COOMEVA	UBA COOMEVA TEQUENDAMA	MARTES Y JUEVES	L-V DE 8 A 11 AM Y 1 A 3 PM	CALLE 6 NO 42-06	5110095 EXT 21854	BEATRIZ VILLALOBOS
COOMEVA	GRUPO MEDICO ODONTOLÓGICO COLOMBIANO DE SALUD COLSALUD LTDA	TODOS LOS DÍAS	L-V: 7:00 A 12 M Y 1 A 4 PM. PRIMER SÁBADO DE CADA MES 7 A 10 AM	CRA 2 NO.57-05	4882777	INGRID SULEY RIAS-COS
COOMEVA	CLÍNICA ORIENTE LTDA SEDE VILLA COLOMBIA	TODOS LOS DÍAS	L-V: 7:30 AM - 12 PM Y 2:00PM A 4:00 PM. PRIMER SÁBADO DE CADA MES 8 A 12 M	CRA 12A NO 52-04	3748881- 4410053	MARIA ISABEL ERAZO
COOMEVA	COOMEVA UNI-CENTRO	MARTES AM JUEVES PM	L-V: 7:30 AM - 5:30 PM - SÁBADO: 7:30 AM A 12 PM	UNICENTRO LOCAL 133 2DO. PISO	3396590 Ext. 106 - 109	ANYELA VIVINA ROMERO Y SANDRA MILENA CUEVAS
COOMEVA	COOMEVA NORTE	TODOS LOS DÍAS	L-V: 7:30 AM - 4:30 PM SÁBADOS: 7:30 AM - 12:00PM	CALLE 26 NORTE # 6 - 55 SANTA MÓNICA	6609483	YAMILETH CABEZAS Y SANDRA MILENA HURTADO

6

15

ESE- EPS-IPS	NOMBRE INSTITUCIÓN HABILITADO COMO PUNTO DE VACUNACIÓN	FIEBRE AMARILLA PAI	HORARIO DE ATENCIÓN DEL PUNTO	DIRECCIÓN	TELÉFONO FIJO	NOMBRE VACUNADOR
ESE SUR ORIENTE	Hospital Carlos Carmona	MIÉRCOLES	7:30 AM - 4:30 PM	Calle 39 Carrera 43 Esquina Unión de Vivienda Popular	3280847 Ext. 108	JAQUELINE RENGIFO
ESE SUR ORIENTE	CENTRO DE SALUD ANTONIO NARIÑO IPS	VIERNES	7:30 AM - 4:30 PM	CARRERA 39D #39-00	3281184	CAROLINA CORTEZ ORTIZ
ESE SUR ORIENTE	PUESTO DE SALUD MARIANO RAMOS	De lunes a viernes	7:30 AM - 4:30 PM	Carrera 47 # 44 - 74	3281187	INGRID SALAZAR
ESE SUR ORIENTE	Centro de Salud Unión Vivienda Popular	LUNES	7:30 AM - 4:30 PM	Carrera 41D # 45 - 100	3377123	LUISA A. PAREDES
ESE CENTRO	PUESTO DE SALUD EL GUABAL	LUNES	8:30AM A 1PM	Cra. 41A # 14C - 50 El Guabal	4851717 Ext. 2101	ANA MARÍA OSPINA
ESE CENTRO	CENTRO DE SALUD ALFONSO YOUNG VALERO	MARTES	7:30AM A 3PM	Cra. 23 # 43-13	4851717 Ext. 1601	MARÍA PIEDAD FERNÁNDEZ
ESE CENTRO	CENTRO DE SALUD PANAMERICANO	VIERNES	7:30AM A 1PM	Calle 13 No 46 A-00	4851717 Ext. 2001	JULIA PALTA
ESE CENTRO	PUESTO DE SALUD CRISTOBAL COLON	MIÉRCOLES	7:30AM A 3PM	CLL15 #33-71	4851717 Ext. 1207	LIDA BETTY URRESTE
ESE CENTRO	HOSPITAL PRIMITIVO IGLESIAS	LUNES A VIERNES	7:30AM A 3PM	CARRERA 16A # 33D-20	4851717 Ext. 1129	ROSA AMELIA FORY
ESE CENTRO	PUESTO DE SALUD LA PRIMAVERA	MARTES	8:30AM A 1PM	Calle 35 con Cra 32 B	4851717 Ext. 2501	YENSI ALARCÓN

ESE- EPS-IPS	NOMBRE INSTITUCIÓN HABILITADO COMO PUNTO DE VACUNACIÓN	FIEBRE AMARILLA PAI	HORARIO DE ATENCIÓN DEL PUNTO	DIRECCIÓN	TELÉFONO FIJO	NOMBRE VACUNADOR
ESE LADERA	P.S LA BUITRERA	JUEVES	7:30 AM - 3:30 PM	Rural Buitrera		MARIA DEL SOCORRO CORREA
ESE LADERA	P.S PANCE	VIERNES	7:30 AM - 3:30 PM	Rural Buitrera		SANDRA APONSA
ESE LADERA	P.S VORAGINE	MARTES	7:30 AM - 3:30 PM	Rural Buitrera – La Voragine		MARTHA HENAO
ESE LADERA	P.S MONTEBELLO	LOS VIERNES CADA 15 DIAS	7:30 AM - 3:30 PM	Av 42 Oeste 11-18		CONSTANZA CORREA
ESE LADERA	P.S GOLONDRINAS	SEGUNDO MARTES DE CADA MES	7:30 AM - 3:30 PM	Corregimiento de Montebello		LORENA GARCIA URIBE
ESE LADERA	P.S LA CASTILLA	ULTIMO MARTES DE CADA MES	7:30 AM - 3:30 PM	Corregimiento La Castilla		MARIA FERNANDA VALENCIA
ESE LADERA	P.S LA ELVIRA	MARTES- JUEVES- VIERNES	7:30 AM - 3:30 PM	Corregimiento La Elvira		SHIRLY VALENCIA
ESE LADERA	P.S LA PAZ	TERCER JUEVES DE CADA MES	7:30 AM - 3:30 PM	Corregimiento La Paz		BLANCA NIDIA HOYOS
ESE LADERA	P.S ALTO AGUACATAL	LUNES- MIÉRCOLES	7:30 AM - 3:30 PM	Vereda Alto Aguacatal		SHIRLY VALENCIA

ESE- EPS-IPS	NOMBRE INSTITUCIÓN HABILITADO COMO PUNTO DE VACUNACIÓN	FIEBRE AMARILLA PAI	HORARIO DE ATENCIÓN DEL PUNTO	DIRECCIÓN	TELÉFONO FIJO	NOMBRE VACUNADOR
COMFENALCO	COMFENALCO VALLE EPS SEDE CENTRO	LUNES Y JUEVES DE 8 AM - 11 AM	L-V DE 8:00 AM - 4:00 PM SÁBADO DE 8 AM - 11 AM	DIRECCIÓN: CALLE 5 NO. 6 - 63 TORRE A 6 PISO	8862727 EXT: 2500	EDNA ORTIZ MARTHA GUTIERREZ
COMFENALCO	COMFENALCO VALLE EPS SEDE NORTE	MARTES Y VIERNES	L-V DE 7:00 AM 4:30PM JORNADA CONTINUA	AVENIDA 3 NORTE # 45 - 89	4851969 EXT. 114	LIZETH VELASQUEZ
COMFENALCO	COMFENALCO VALLE EPS SERVIMEDIC QUIRON	MIÉRCOLES Y VIERNES EN LA MAÑANA	L-V DE 7:30 AM - 4:30PM Sábados: 7:30 - 12:30	CALLE 13 NO 64 -30	3155662 EXT: 108 - 128	Mayra Giselle Landazury / Ana Milena Muñoz
COMFENALCO	SERVICIOS INTEGRADOS DE SALUD LTDA. SEDE NORORIENTE (SERINSA)	VIERNES, pero si llega un niño de 1 año no programado en cualquier otro día se destapa el biológico.	L-V DE 7:30 AM - 4:30PM SÁBADOS DE 8:00 AM - 12:00PM	CRA 8 # 52 -164	4853137 EXT 201	LORENA MONTALVO
COMFENALCO	VERSALLES SAN MARCOS	MIERCOLES - VIERNES	L-V DE 7:30 AM - 11:30AM - 1:00PM - 4:00PM - SÁBADOS 8.00 AM - 10:30AM	Transversal 103 con 95 esquina	6875900 ext 321	SANDRA YANETH MORA CORDOBA

ESE- EPS-IPS	NOMBRE INSTITUCIÓN HABILITADO COMO PUNTO DE VACUNACIÓN	FIEBRE AMARILLA PAI	HORARIO DE ATENCIÓN DEL PUNTO	DIRECCIÓN	TELÉFONO FIJO	NOMBRE VACUNADOR
GRUPO SALUDCOOP	CORPORACION IPS OCCIDENTE - IPS CALI CENTRO	MARTES 8 AM A 12 PM	L-V DE 7:30AM - 4:00PM SÁBADOS 7:30 A 11.00 AM	CLL 5B # 42- 24 EXT 113	5546700 EXT. 113	ANA CAROLINA LOAIZA OCAMPO
GRUPO SALUDCOOP	CORPORACION IPS OCCIDENTE - CENTRO MÉDICO FAMILIAR PASOANCHO	JUEVES 8 AM A 12 M	L-V DE 7:30 AM - 4:00 PM SÁBADOS 7:30 A 11.00 AM	CLL 13 # 49A-10	334 93 66	NAYLEN DUQUE
GRUPO SALUDCOOP	CORPORACION IPS OCCIDENTE - IPS CALISUR	VIERNES 8 AM A 12 M	L-V DE 7:30 A 4:00 SABADOS 7:30 A 11.00 AM	CARRERA 66 # 12 - 15	315 44 21 EXT. 111 - 116	MILENA BELTRAN
GRUPO SALUDCOOP	CORPORACION IPS OCCIDENTE - CENTRO MÉDICO FAMILIAR LA FLORA	MIERCOLES 8AM - 12PM	L-V DE 7:30AM - 4:00PM SÁBADOS 7:30 A 11.00 AM	CALLE 52 N # 3 A N - 93	665 21 30	ECILDA GONZALEZ
GRUPO SALUDCOOP	CORPORACION IPS OCCIDENTE - CENTRO MÉDICO FAMILIAR VERSALLES	VIERNES 8 AM -12 PM	L-V DE 7:30AM - 4:00PM SÁBADOS 7:30 A 11.00 AM	AVENIDA 4 N # 20 N - 33	6826339 EXT. 218	ZORAIMA MAGALY VIVEROS
GRUPO SALUDCOOP	CORPORACION IPS OCCIDENTE - IPS CALINORTE	VIERNES 8 AM A 12 M	L-V DE 7:30 A 4:00 SABADOS 7:30 A 11.00 AM	AVENIDA 3N # 39-07	666 26 75	LEIDY JOHANA FIGUEROA
GRUPO SALUDCOOP	CAFI ESIMED CALI NORTE (ATIENDE USUARIOS DE CAFESALUD)	VIERNES 7 AM A 1 PM	L-V DE 7:00 A 4:00 SÁBADOS 7:00 A 11.30 AM	CLL 38N 3C 69	666 25 33	MONICA LOURIDO

ESE- EPS-IPS	NOMBRE INSTITUCIÓN HABILITADO COMO PUNTO DE VACUNACIÓN	FIEBRE AMARILLA PAI	HORARIO DE ATENCIÓN DEL PUNTO	DIRECCIÓN	TELÉFONO FIJO	NOMBRE VACUNADOR
ESE LADERA	P.S LA SULTANA	MARTES	7:30 AM A 3:30 PM	Carrera 22 Oeste 47-31		CARMIIÑA MORENO LOPEZ
ESE LADERA	P.S LA SIRENA	JUEVES	7:30 AM A 3:30 PM	Comuna 20 - La Sirena		SHIRLEY REYES
ESE LADERA	P.S FELIDIA	ÚLTIMO JUEVES DE CADA MES	7:30 AM A 3:30 PM	Cabecera Felidia		BEATRIZ MUÑOZ PARDO
ESE LADERA	P.S EL SALADITO	TERCER JUEVES DE CADA MES	7:30 AM A 3:30 PM	Km 12 vía al mar.		LUCELLY PARDO
ESE LADERA	P.S LOS ANDES	ÚLTIMO MARTES DE CADA MES	7:30 AM A 3:30 PM	Vereda Los An- des Cabecera		MARÍA CAMPO
ESE LADERA	P.S PICHINDE	ÚLTIMO VIERNES DE CADA MES	7:30 AM A 3:30 PM	Rural Felidia – Corregimiento de Pichindé		MARIA ELENA RIVERA
ESE LADERA	P.S LA LEONERA	ÚLTIMO MIERCOLES DE CADA MES	7:30 AM A 3:30 PM	Rural Felidia – Corregimiento de la Leonera		AMANDA AVIRAMA GURRUTE
ESE LADERA	P.S PEÑAS BLAN- CAS	ÚLTIMO VIERNES DE CADA MES	7:30 AM A 3:30 PM	Rural Felidia – Corregimiento Los Ándes		AMANDA GARCIA
ESE LADERA	P.S CASCAJAL	JUEVES	7:30 AM A 3:30 PM	Cascajal – Rural Buitrera		FELIZA POSU
ESE LADERA	P.S HORMIGUERO	VIERNES	7:30 AM A 3:30 PM			PATRICIA POLANCO MERCADO

ESE- EPS-IPS	NOMBRE INSTITUCIÓN HABILITADO COMO PUNTO DE VACUNACIÓN	FIEBRE AMARILLA PAI	HORARIO DE ATENCIÓN DEL PUNTO	DIRECCIÓN	TELÉFONO FIJO	NOMBRE VACUNADOR
ESE LADERA	P.S LOURDES	JUEVES	7:30 AM A 3:30 PM	Carrera 73 B 1 B 00	323 23 46	DEISY TUQUERRES
ESE LADERA	P.S POLVORINES		7:30 AM A 3:30 PM	Carrera 94 A Oeste 12-20	403 96 92	KAROL TATIANA OSSA
ESE LADERA	P.S ALTO NAPOLES	VIERNES	7:30 AM A 3:30 PM	Calle 2 B Oeste 82 D 11	324 57 27	MELBIS LARRAHONDO
ESE LADERA	C.S B/ VISTA	VIERNES	7:30 AM A 3:30 PM	Carrera 3 13-00		JULIO CESAR SARRIA CORDOBA
ESE LADERA	C.S SILOE	MIÉRCOLES DE 7 AM A 3PM	7:30 AM A 3:30 PM	Calle 1 50-51		MARIELA ESCANDON
ESE LADERA	P.S BRISAS DE MAYO	JUEVES	7:30 AM A 3:30 PM	Calle 10 Oeste 51-01	5519909	ROSA BACILIA VELASCO
ESE LADERA	P.S LA ESTRELLA	MIÉRCOLES CADA 15 DIAS DE 7:30AM - 3PM	LUNES A VIERNES 7:30AM A 12M	Calle 8 Oeste 44-00		TATIANA AGUDELO

ESE- EPS-IPS	NOMBRE INSTITUCIÓN HABILITADO COMO PUNTO DE VACUNACIÓN	FIEBRE AMARILLA PAI	HORARIO DE ATENCIÓN DEL PUNTO	DIRECCIÓN	TELÉFONO FIJO	NOMBRE VACUNADOR
SANITAS	CLINISANITAS SEBASTIAN DE BELALCAZAR	VIERNES 7:30AM – 12PM	L-V DE 7:30 A 5:00 SÁBADOS : 8:00 A 12 AM	AV 4 NORTE # 7 N-53 PISO 8	6607001 EXT 5722802	GLORIA MONTOYA
SURA	IPS SURA PASO ANCHO CALI	MIÉRCOLES	L-V 7:00 AM - 8: 00AM SÁBADO 7:00AM - 1:00PM	CRA. 50 # 12A - 90	3182828 EXT 11293314925	XENIA PINZÓN - DIANA CAROLINA LEDESMA
SURA	IPS SURA LA FLORA	JUEVES	L-V 7:00AM 5:00PM SÁBADO 7:00AM - 1:00PM	CALLE 38 N # 4 N - 102 LA FLORA	6649951 OPCIÓN 60 EXT. 238	MARIA DEYFA MEZU - OLGA RUIZ
SALUD TOTAL	SALUD TOTAL EPS S.A. AMÉRICAS	MARTES Y VIERNES	L-V DE 7:30 A 5:00	AV 4N 18N 56	6601457 EXT 16 19	JADEYI VIVEROS G

ESE- EPS-IPS	NOMBRE INSTITUCIÓN HABILITADO COMO PUNTO DE VACUNACIÓN	FIEBRE AMARILLA PAI	HORARIO DE ATENCIÓN DEL PUNTO	DIRECCIÓN	TELÉFONO FIJO	NOMBRE VACUNADOR
COSMITED	COSMITET LTDA - CENTRO MÉDICO EL BOSQUE	MIÉRCOLES DE 8AM A 12 Y DE 1 A 5PM	L-V DE 7:00 A 5:00 PM	CARRERA 40 # 5C - 46 TEQUENDAMA 3ER PISO	5185000 EXT 2053	LORENA AGUADO Z.
POLICÍA NACIONAL	PONAL SEDE TEQUENDAMA	VIERNES 8 A 3 PM	L-V DE 7:30 A 3:00	CALLE 5E # 42 - 44	513 69 79	ANA LILIA VALENCIA, LEISY CABEZAS
VACUNACIÓN EMPRESARIAL	VACUNACIÓN EMPRESARIAL	VIERNES DE 8:00AM – 12:00PM	L-V DE 7:30 A 5:00	CALLE 7 CARRERA 30 ESQUINA 2DO. PISO CONSULTORIO 214 CENTRO MÉDICO SAN JOSÉ	556 81 16	FLOR ELENA ARAGON
TRADI-SALUD LTDA (Tradiciones en Salud Ltda)	TRADI-SALUD LTDA (TRADICIONES EN SALUD LTDA)	JUEVES 7 AM A 1 PM		CALLE 23 A NORTE # 2 N - 31 SAN VICENTE	667 60 84	LINA URBANO
CRUZ ROJA CBIANA	CRUZ ROJA CBIANA	JUEVES 8 AM A 12 M	L-V 7 AM A 6 PM / Y SAB DE 8 AM A 5 PM	CARRERA 38BIS # 5 - 91	5184200 EXT: 253	ANGIE BALANTE Y DIANA MARCELA LOEZ
HOSPITAL UNIVERSITARIO DEL VALLE - HUV	HUV	L-V 7 a 5 PM / Sáb y Dom 7 a 1 pm	L-V 7 a 5 PM / Sáb y Dom 7 a 1 pm	CALLE 5 CRA 36 ESQUINA	316 720 46 90	DIANA TORRES

ESE- EPS-IPS	NOMBRE INSTITUCIÓN HABILITADO COMO PUNTO DE VACUNACIÓN	FIEBRE AMARILLA PAI	HORARIO DE ATENCIÓN DEL PUNTO	DIRECCIÓN	TELÉFONO FIJO	NOMBRE VACUNADOR
ESE LADERA	C.S TERRON COLORADO	MIÉRCOLES	7:30 AM A 3:30 PM	Av. 4 Oeste Calle 19	894 17 36	GLADYS NOGUERA
ESE LADERA	P.S LA PAZ AGUACATAL	JUEVES	7:30 AM A 3:30 PM	Av. 8 Oeste 19-103	NO TIENE	YANETH GONZALEZ
ESE LADERA	P.S VISTA HERMOSA	MIÉRCOLES	7:30 AM A 3:30 PM	Calle 42 Oeste 5 A 60	NO TIENE	CLAUDIA QUINTANA
ESE LADERA	HOSPITAL CAÑAVERALEJO	TODOS LOS DÍAS	7:30 AM A 3:30 PM	CALLE 3 OESTE N° 12ª-20	893 77 11 – 893 77 19	ADRIANA AMAYA
ESE LADERA	C.S PRIMERO DE MAYO	MIÉRCOLES	7:30 AM A 3:30 PM	Carrera 56 13 G 10	330 92 17	MABEL MERCADO
ESE LADERA	C.S MELENDEZ	MIÉRCOLES	7:30 AM A 3:30 PM	Carrera 94 4 C 65	332 57 27	LINA SOLIS
ESE LADERA	P.S NAPOLES	MARTES	7:30 AM A 3:30 PM	Carrera 76 B N° 2C-00	682 05 58	MARIA LUBIOLA NOREÑA